

D
DACCARET
7150

UNIVERSIDAD DE MONTERREY
DIVISION DE ARTE, DISEÑO Y CIENCIAS DEL MEDIO

=ARQUITECTURA=

040.72

A552p

1995

Planos

TESIS TIPO "E"

**Proyecto y Construcción de un Centro Comercial en
Monterrey, Nuevo León**

902880

Eduardo Andonie Daccarett

BIBLIOTECA
UNIVERSIDAD DE MONTERREY

Mayo 1995

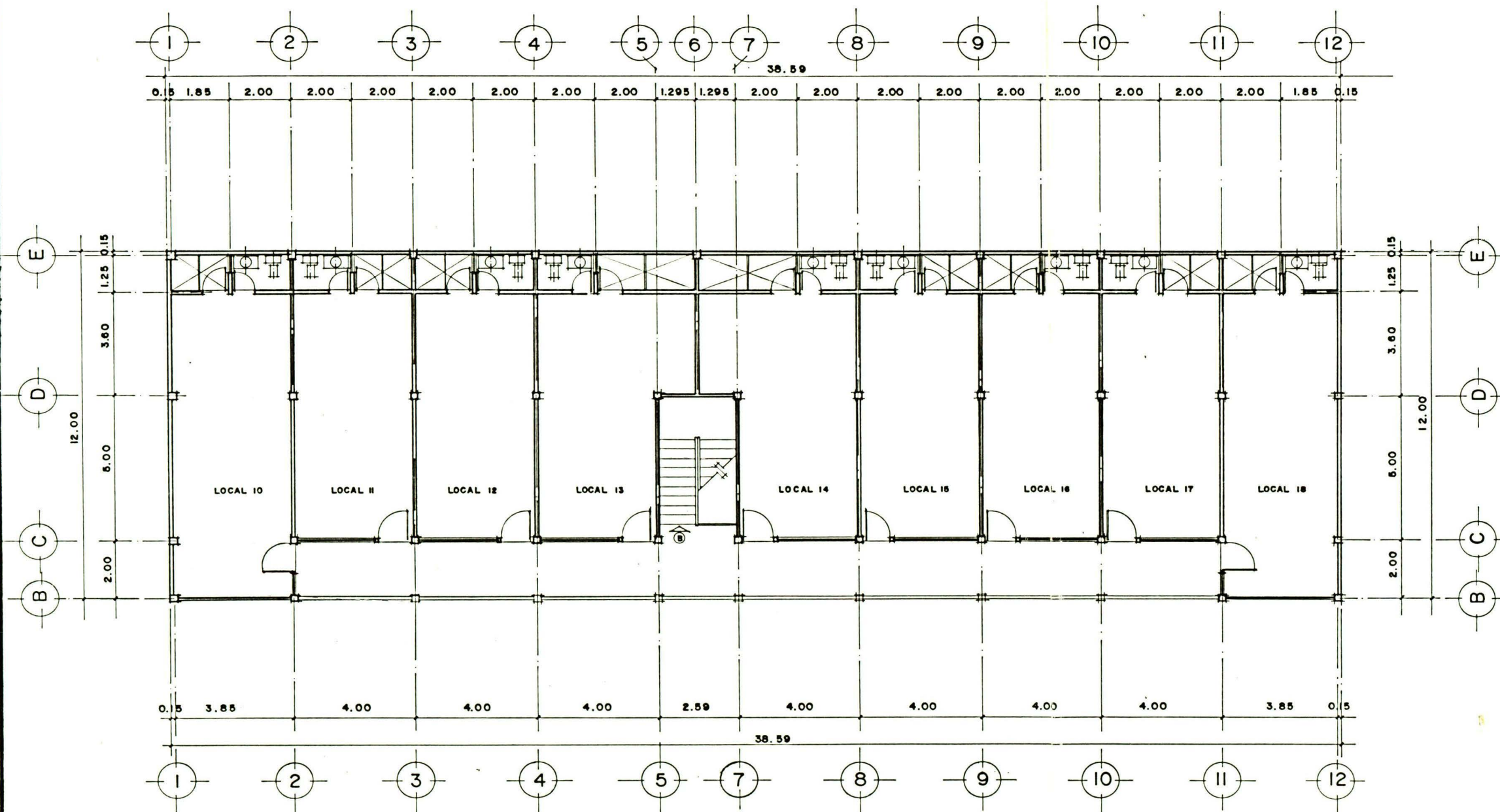

PLANTA ALTA ESC: 1:75

	UNIVERSIDAD DE MONTERREY	PLANO No.
	TESIS PROFESIONAL TIPO "E"	
	PROYECTO DE CENTRO COMERCIAL	PLANO D'
	PROPIETARIO SR. LUIS B. ANDONIE	
	UBICACION ENRIQUE C. LIVAS 207 COL. VISTA HERMOSA MTY. N.L.	ARQUITECT
	ESC: 1:75 1.00 2.00 3.00	

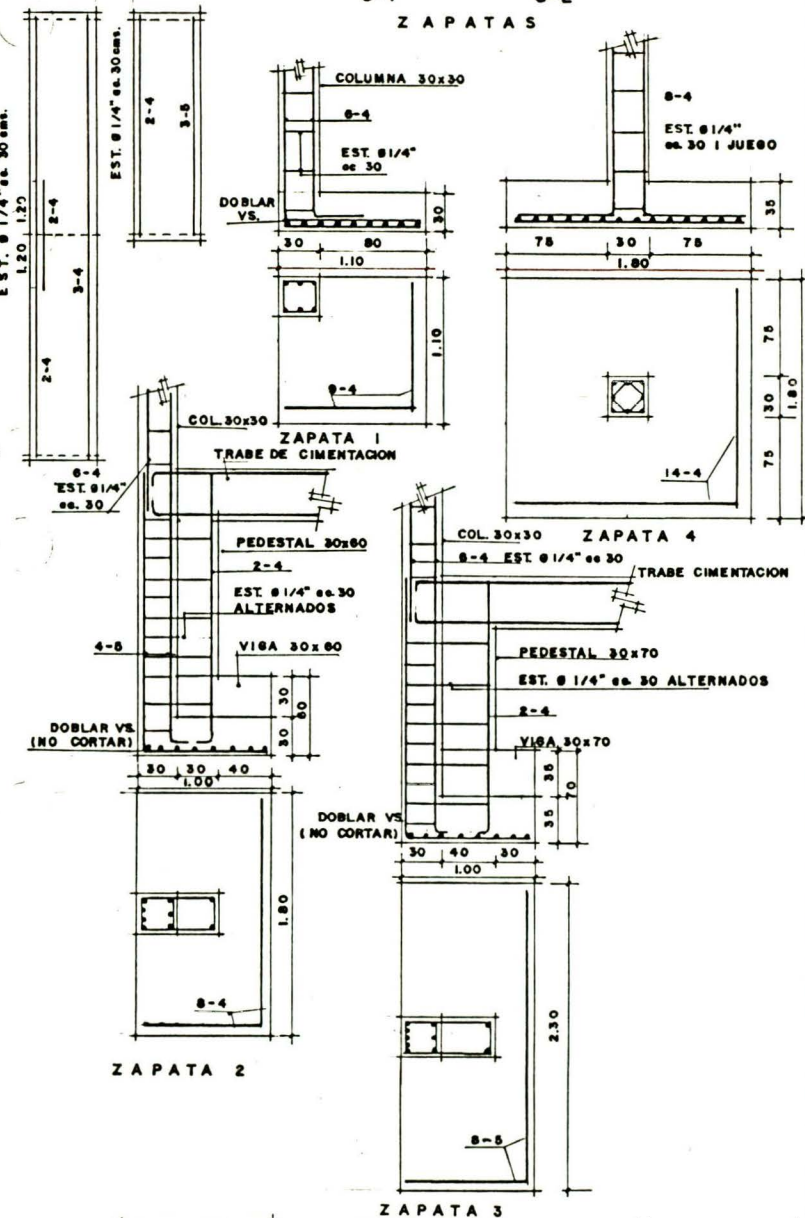
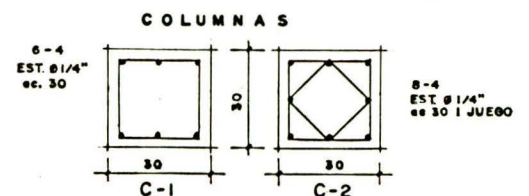
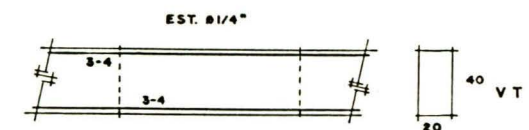
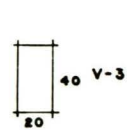
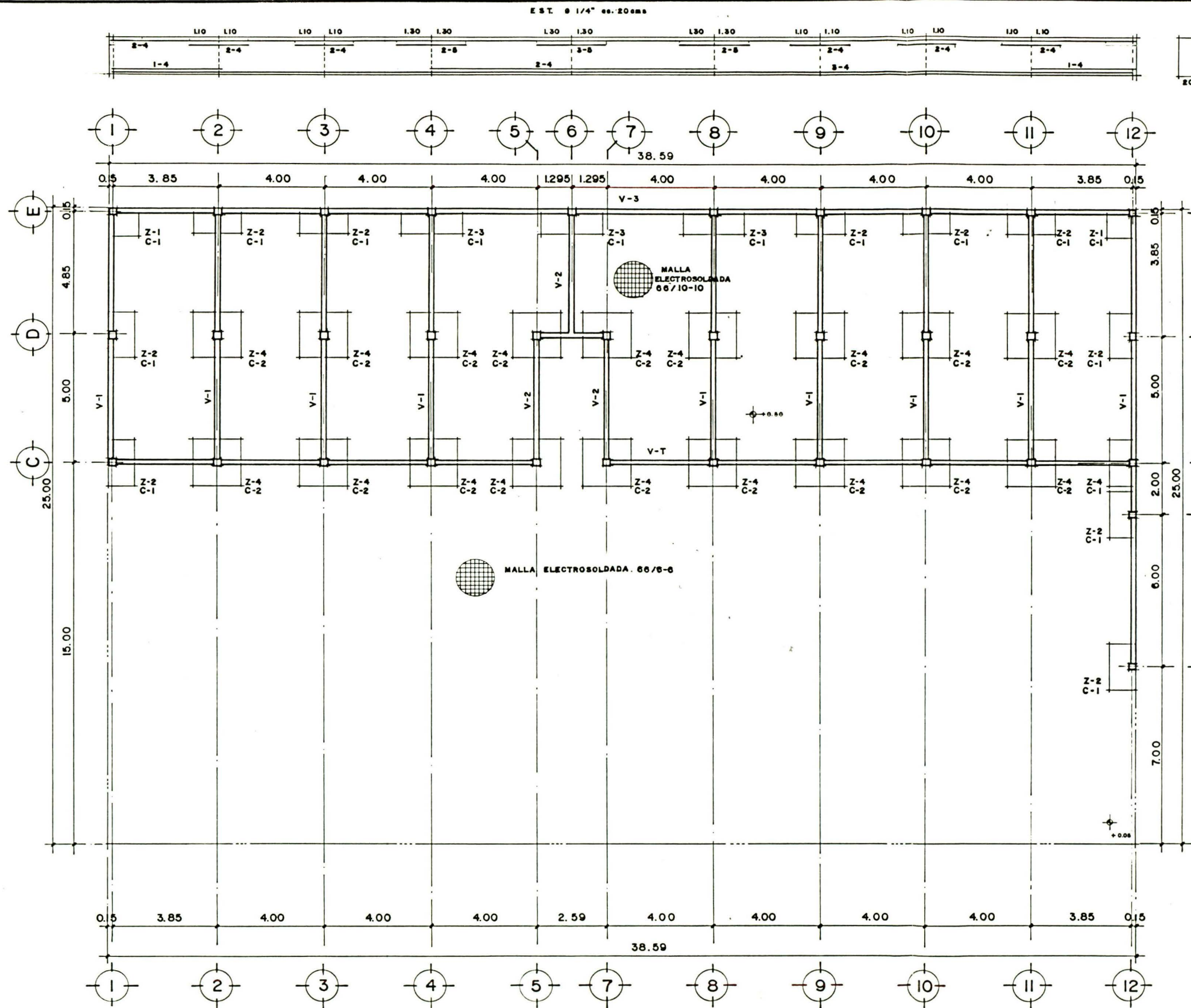

<p>EDUARDO ANDONIE</p>	UNIVERSIDAD DE MONTERREY		PLANO No.
	TESIS PROFESIONAL TIPO "E"		1
<p>ORIENTACION</p>	PROYECTO DE		PLANO DE:
	CENTRO COMERCIAL		CIMENTACION
	PROPIETARIO		
	SR. LUIS B. ANDONIE		
UBICACION			
ENRIQUE C. LIVAS 207			
COL. VISTA HERMOSA MTY. N.L.			
ESC. 1:75			
<p>0 100 200 300</p>			

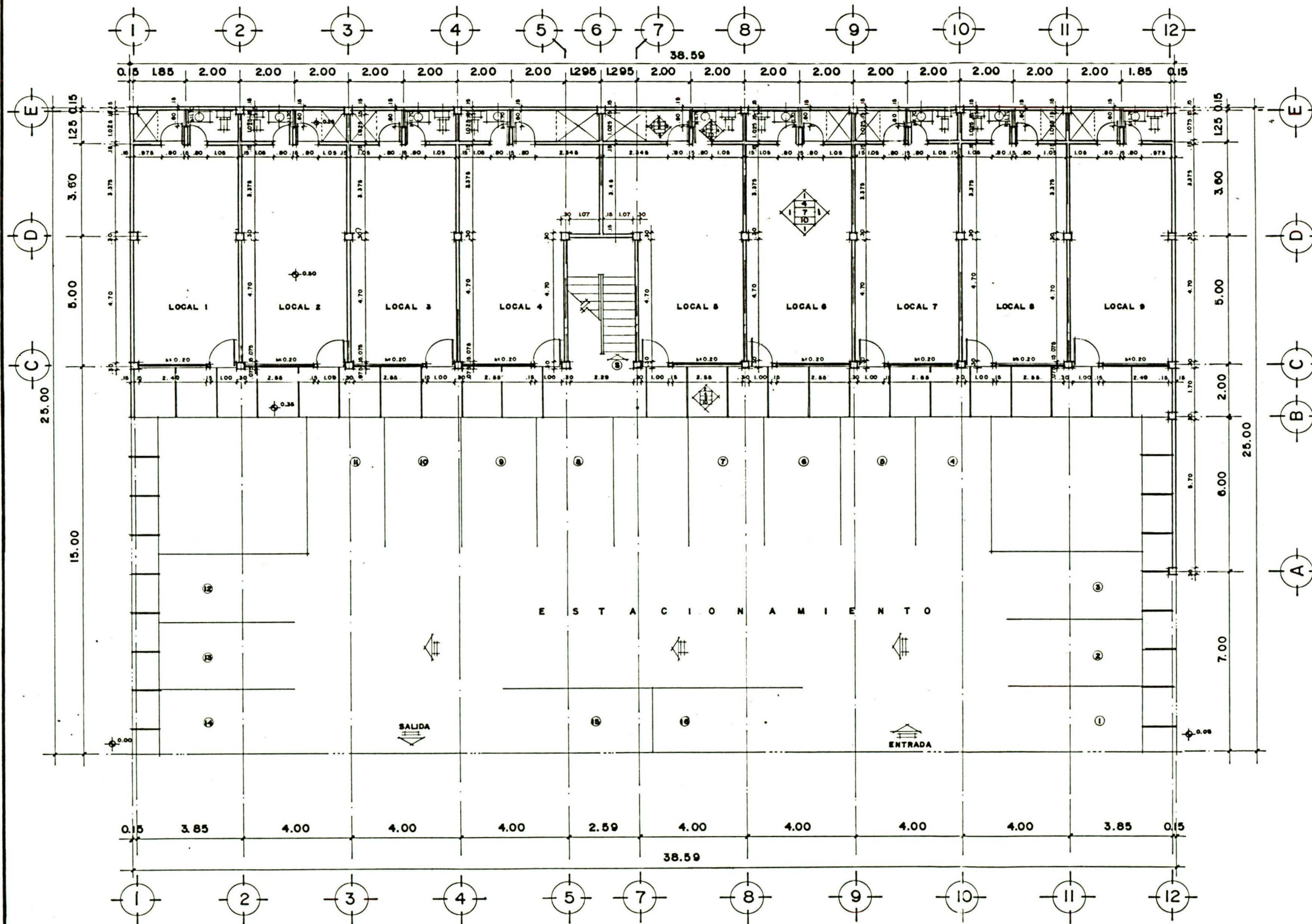

NOTA: LA ALTURA JUNTO A LAS VENTANAS SE REFIERE AL ANTEPECHO
LOS ACABADOS REPRESENTADOS EN LOS DOS LOCALES SERAN LOS MISMOS PARA LOS DEMAS.

ACABADOS	
SIMBOLOGIA	ELEMENTOS
	1.- MURO
	2.- PISO
	3.- CIELO
	4.- ZOCLO
ACABADOS	
MUROS	
1.- YESO	
2.- SARPEO Y AFINE, PINTURA VINILICA	
3.- SARPEO Y AFINE	
PISOS	
4.- INTERCERAMICA 20x20 cms.	
5.- AZULEJO ANTIDERRAPANTE 11x11 cms.	
6.- CEMENTO PULIDO ESCOBIADO	
CIELO	
7.- YESO	
8.- SARPEO Y AFINE	
9.- SARPEO Y AFINE, PINTURA VINILICA	
ZOCLO	
10.- CERAMICO	

PLANTA BAJA ESC: 1:75

	UNIVERSIDAD DE MONTERREY	PLANO No. 2
	TESIS PROFESIONAL TIPO "E"	
	PROYECTO DE CENTRO COMERCIAL	PLANO DE DESPLANTE DE MUROS
	PROPIETARIO SR. LUIS B. ANDONIE	
	UBICACION ENRIQUE C. LIVAS 207 COL. VISTA HERMOSA MTY. N.L.	
	ESC: 1:75	

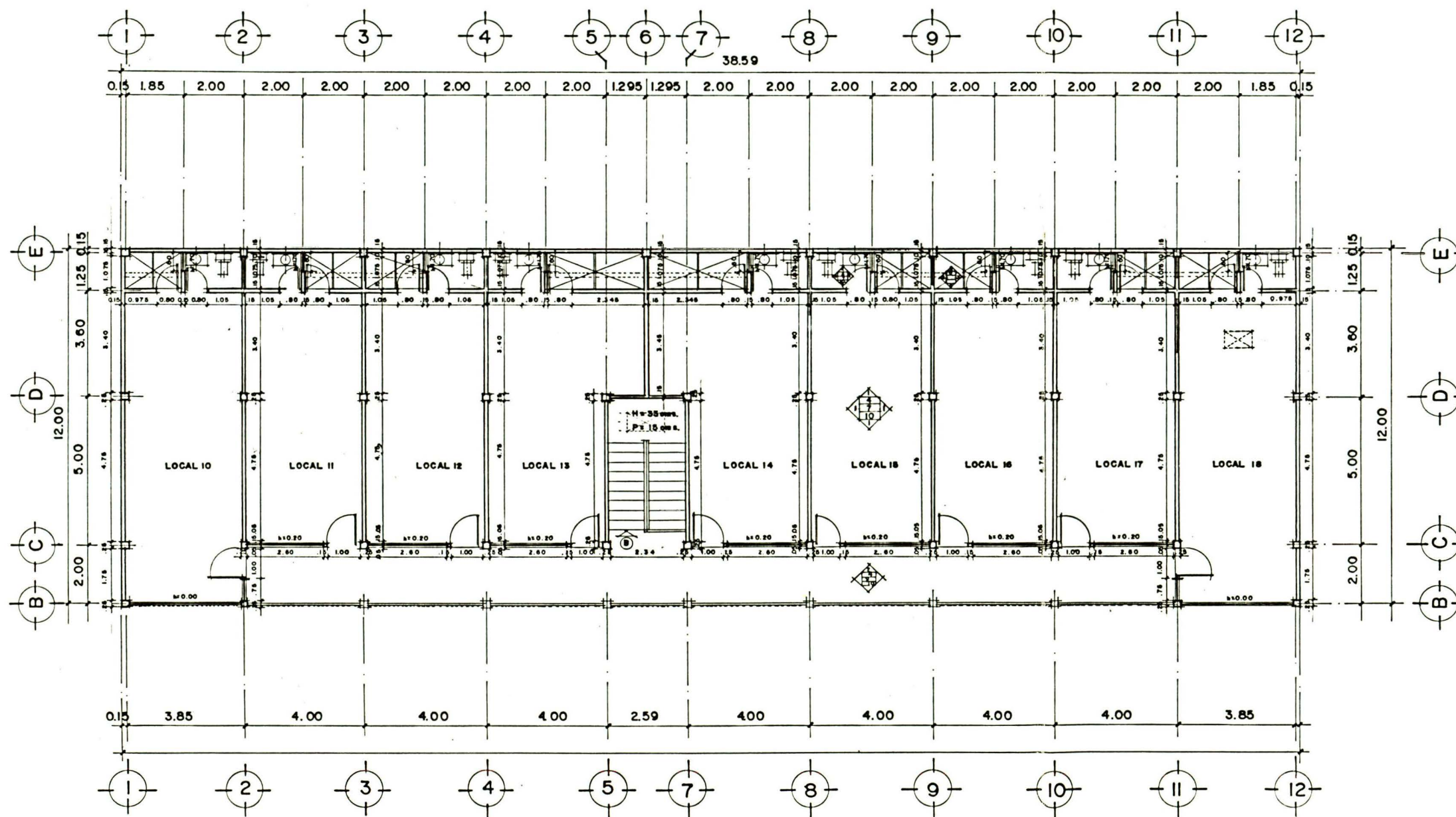

PLANTA ALTA ESC: 1:75

ACABADOS			
	1. MUROS	4. ZOCLO	
	2. PISO		
	3. CIELO		
MUROS			
1. YESO			
2. SARPEO Y AFINE, PINTURA VINILICA			
3. SARPEO Y AFINE			
PISOS			
4. INTERCERAMICA 20x20 cms.			
5. AZULEJO ANTIDERRAPANTE			
6. CEMENTO PULIDO ESCOBIADO			
CIELO			
7. YESO			
8. SARPEO Y AFINE			
9. SARPEO Y AFINE, PINTURA VINILICA			
ZOCLO			
10. CERAMICO			

NOTA: LA ALTURA HUNTO A LAS VENTANAS SE REFIERE AL ANTEPECHO.

	UNIVERSIDAD DE MONTERREY	PLANO No. 2
	TESIS PROFESIONAL TIPO "E"	
	PROYECTO DE	PLAN DE:
	CENTRO COMERCIAL	DESPLANTE
	PROPIETARIO	DE
	SR. LUIS B. ANDONIE	MUROS
	UBICACION	
	ENRIQUE C. LIVAS 207	
	COL. VISTA HERMOSA MTY. K.L.	
	ESC: 1:75	
	100 200 300	

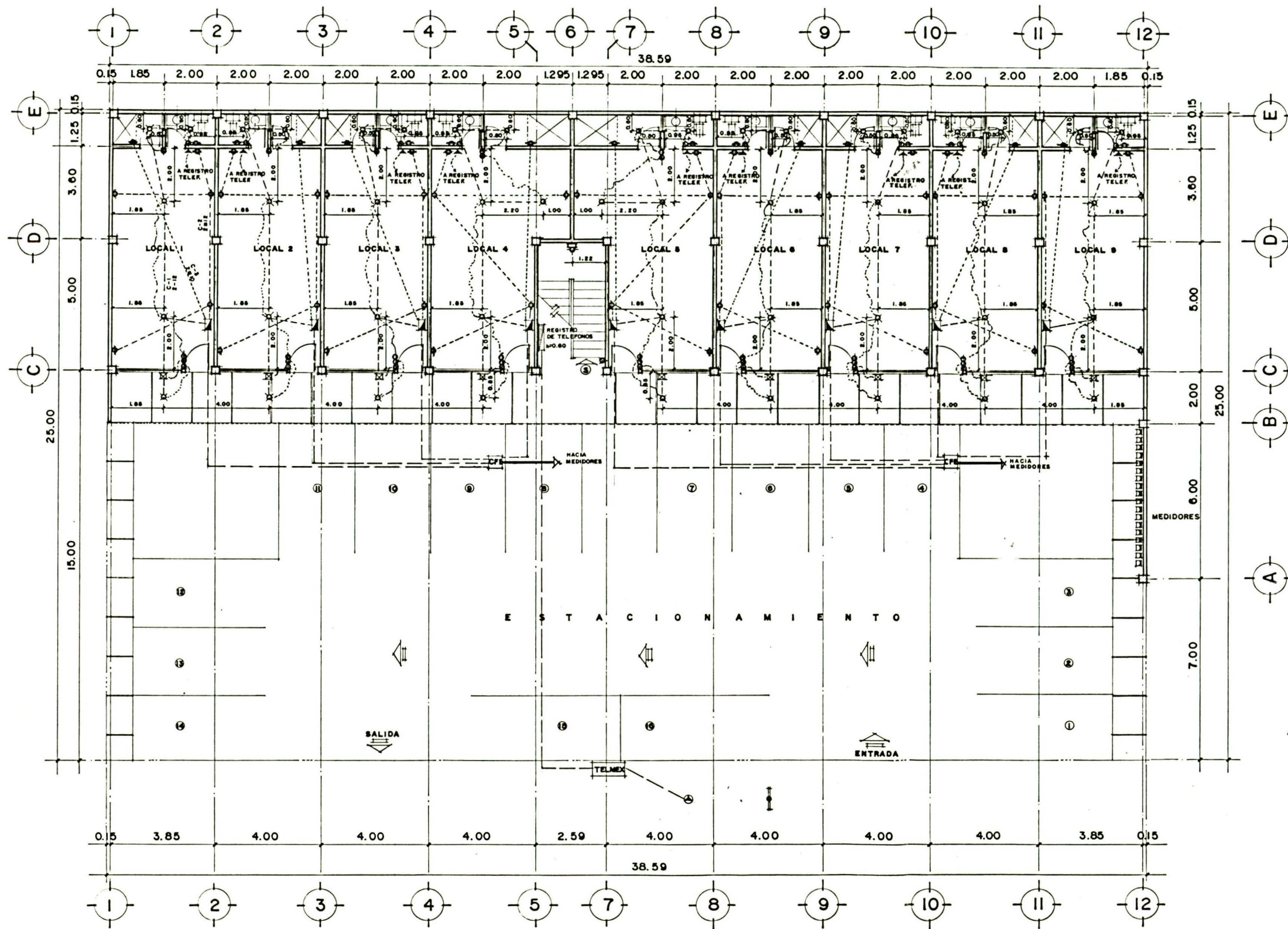

SIMBOLOGIA	
	SALIDA DE CIELO
	BRACKET
	APAGADOR SENCILLO
	APAGADOR VAIVEN
	CONTACTO 110 V.
	CONTACTO 220 V.
	TELEFONO
	REGISTRO
	CENTRO DE CARGA
	MEDIDOR DE CORRIENTE
	ACOMETIDA DE TELEFONOS
	ACOMETIDA DE ELECTRICIDAD
	REGISTRO SELLADO C.F.E.
	REGISTRO TELEFONOS

CIRCUITOS CABLE No. DUCTO 8			
C1	12	1/2"	SALIDA DE CIELO, REGISTRO
C2	12	1/2"	CONTACTOS 110 V.
C3	10	1/2"	CONTACTO 220 V.

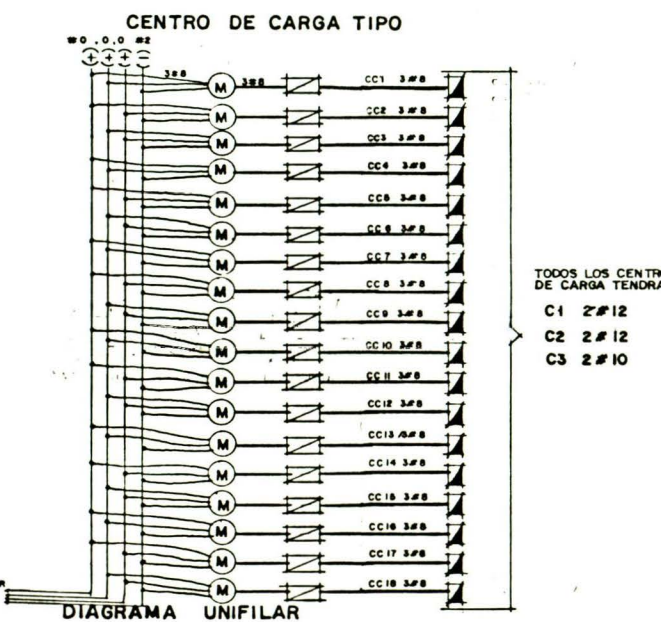

PLANTA BAJA ESC: 1:75

	UNIVERSIDAD DE MONTERREY	PLANO No.
	TESIS PROFESIONAL TIPO "E"	3
	PROYECTO DE	CENTRO COMERCIAL
	PROPIETARIO	SR. LUIS B. ANDONIE
	UBICACION	ENRIQUE G. LIVAS 207 COL. VISTA HERMOSA MTY. NL.
	ESC: 1:75	PLANO DE INSTALACION ELECTRICA

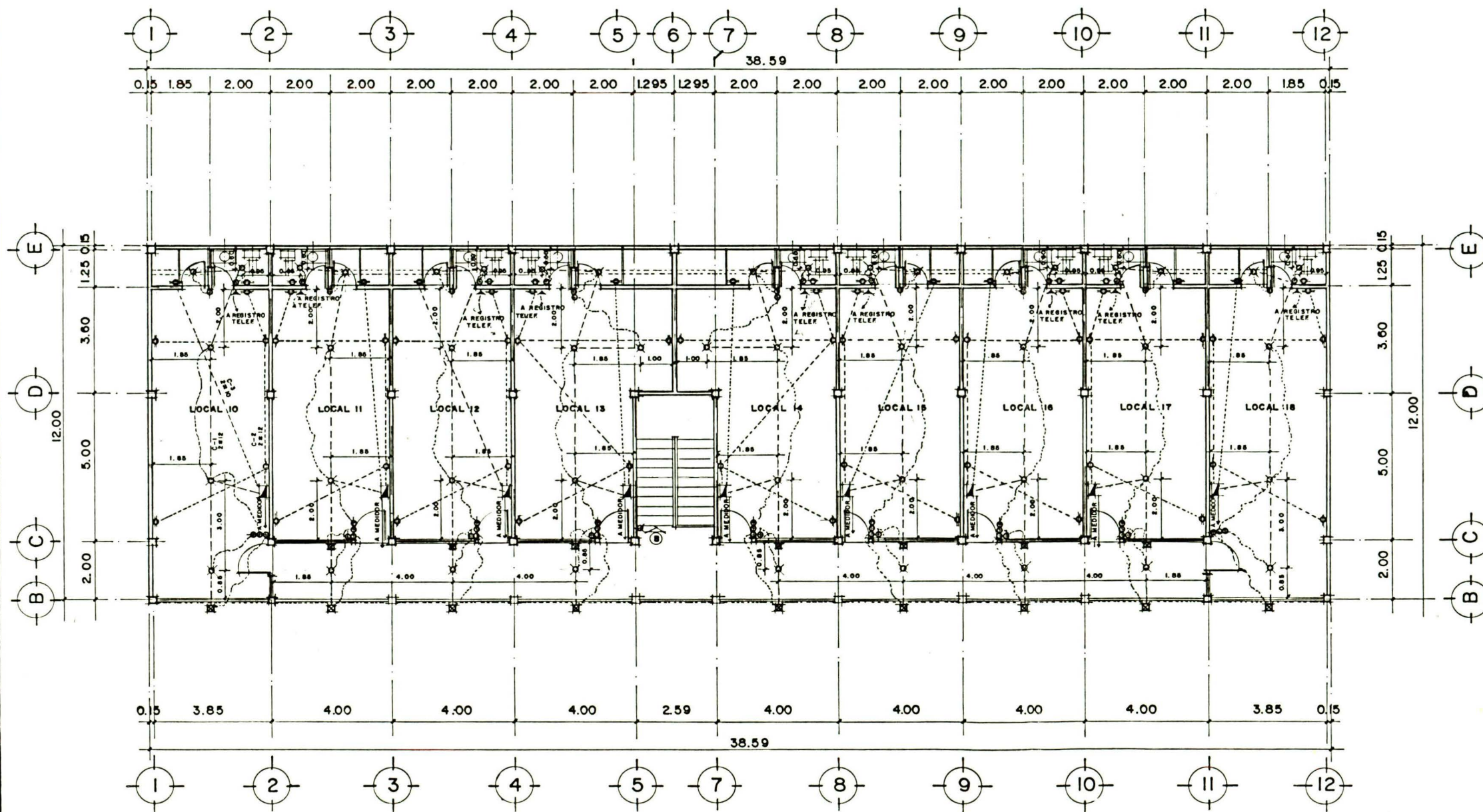

PLANTA ALTA ESC: 1:75

SIMBOLOGIA	
	SALIDA DE CIELO
	APAGADOR SENCILLO
	APAGADOR VAIVER
	CONTACTO 110 V.
	CONTACTO 220 V.
	REGISTRO
	CENTRO DE CARGA

TABLA DE MADERA DE 18 mm DE ESP. AL FONDO

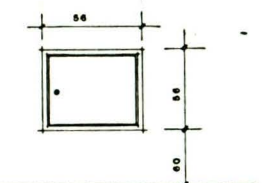
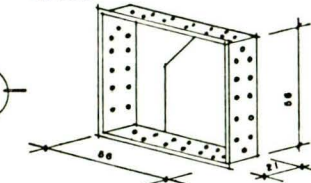

REGISTRO DE ALIMENTACION

CIRCUITOS	CABLE No	DUCTO Ø
C1	12	1/2" SALIDA DE CIELO, REGISTRO
C2	12	1/2" CONTACTO 110 V.
C3	10	1/2" CONTACTO 220 V.

CENTRO DE CARGA TIPO

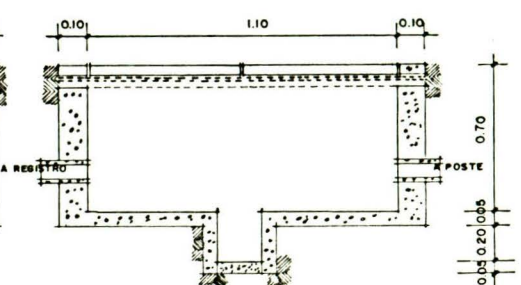
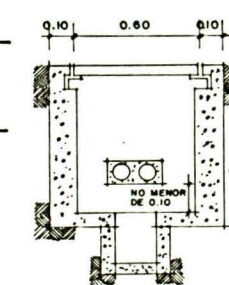

DETALLE REGISTRO DE 1.10 x 0.60 x 0.70 TELEFONO

	UNIVERSIDAD DE MONTERREY	PLANO No.
	TESIS PROFESIONAL TIPO "E"	3
	PROYECTO DE	PLANO DE
	CENTRO COMERCIAL	INSTALACION
	PROPIETARIO	ELECTRICA
	SR. LUIS B. ANDONIE	
	UBICACION	
	ENRIQUE G. LIVAS 207	
	COL. VISTA HERMOSA MTY. N.L.	
	ESC: 1:75	
	1.00 2.50 5.00	

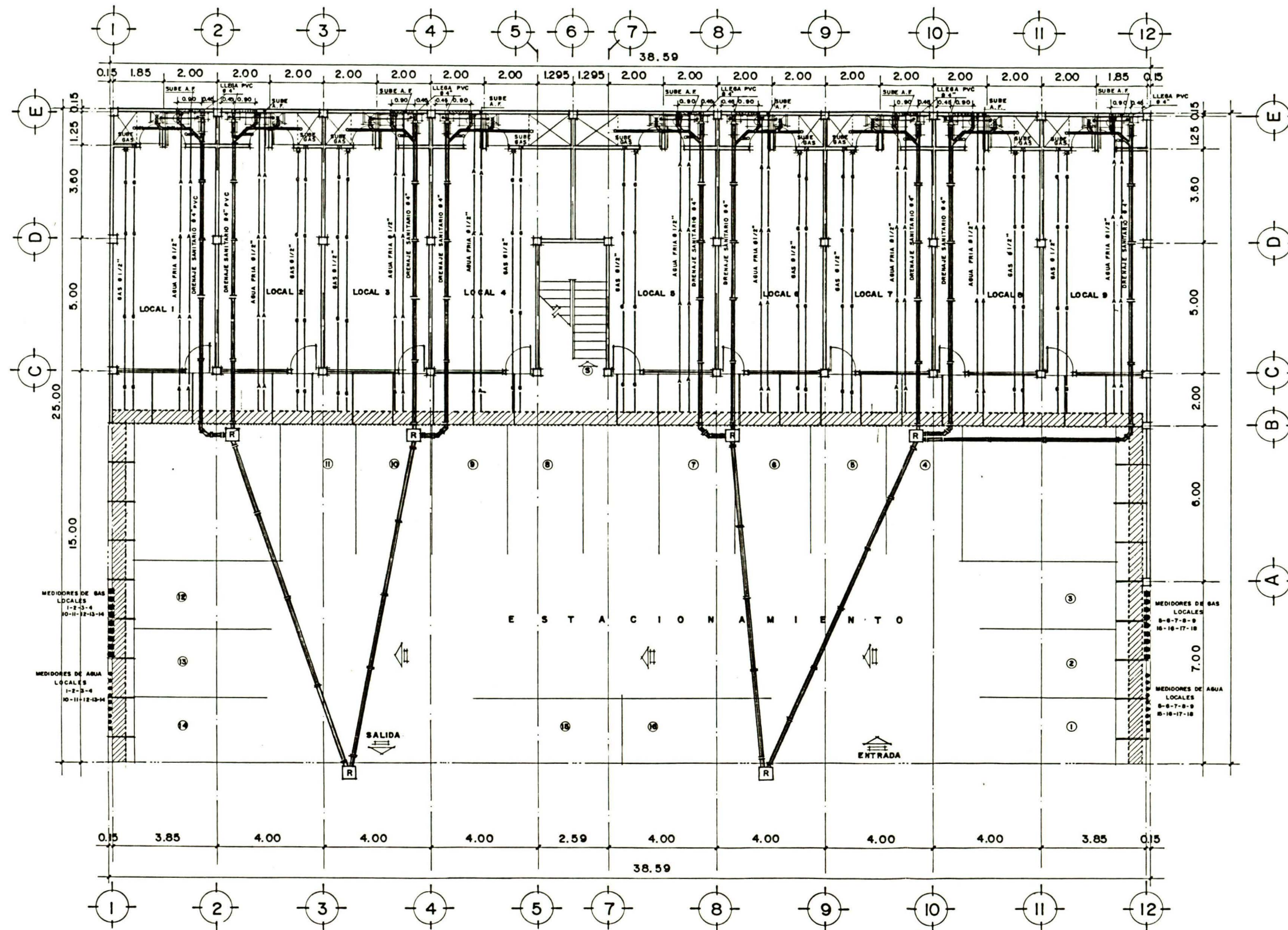

S I M B O L O G I A	
	DRENAJE SANITARIO 4\"/>
	LINEA DE AGUA FRIA 1/2\"/>
	LINEA DE GAS 1\"/>
	TOMA DE AGUA FRIA
	TOMA DE GAS
	REGISTRO DE CAJA 0.50x0.50 VARIABLE
	CANAL DE TUBERIA
	MEDIDOR DE GAS
	MEDIDOR DE AGUA
	REVENTILA
	VENTILA

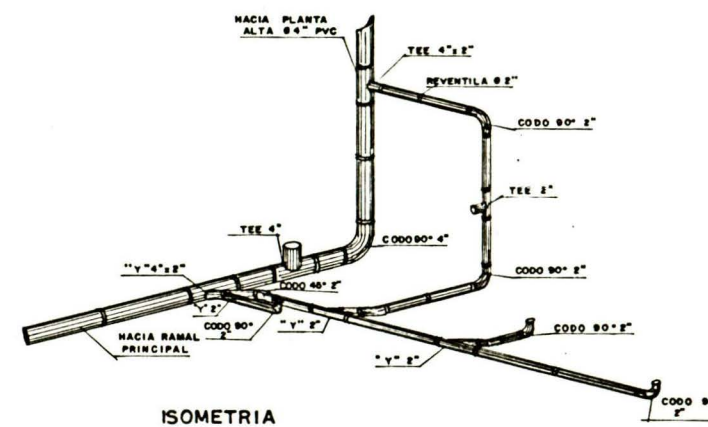
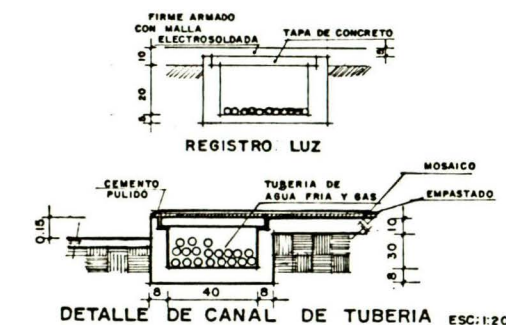

PLANTA BAJA ESC: 1:75

	UNIVERSIDAD DE MONTERREY	PLANO No. 4
	TESIS PROFESIONAL TIPO "E"	
	PROYECTO DE CENTRO COMERCIAL	
	PROPIETARIO SR. LUIS B. ANDONIE	PLANO DE INSTALACION SANITARIA E HIDRAULICA
	UBICACION ENRIQUE G. LIVAS 207 COL. VISTA HERMOSA MTY. NL.	
	ESC: 1:75	

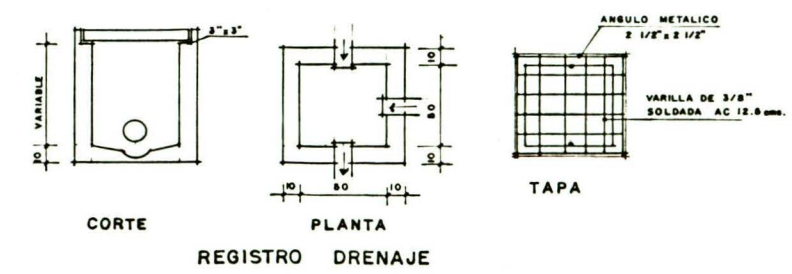

SIMBOLOGIA	
	DRENAJE SANITARIO 8" x 2" PVC
	AGUA FRIA 1/2" GALV
	TOMA DE AGUA FRIA
	TOMA DE SAS
	REVENTILA
	VENTILA

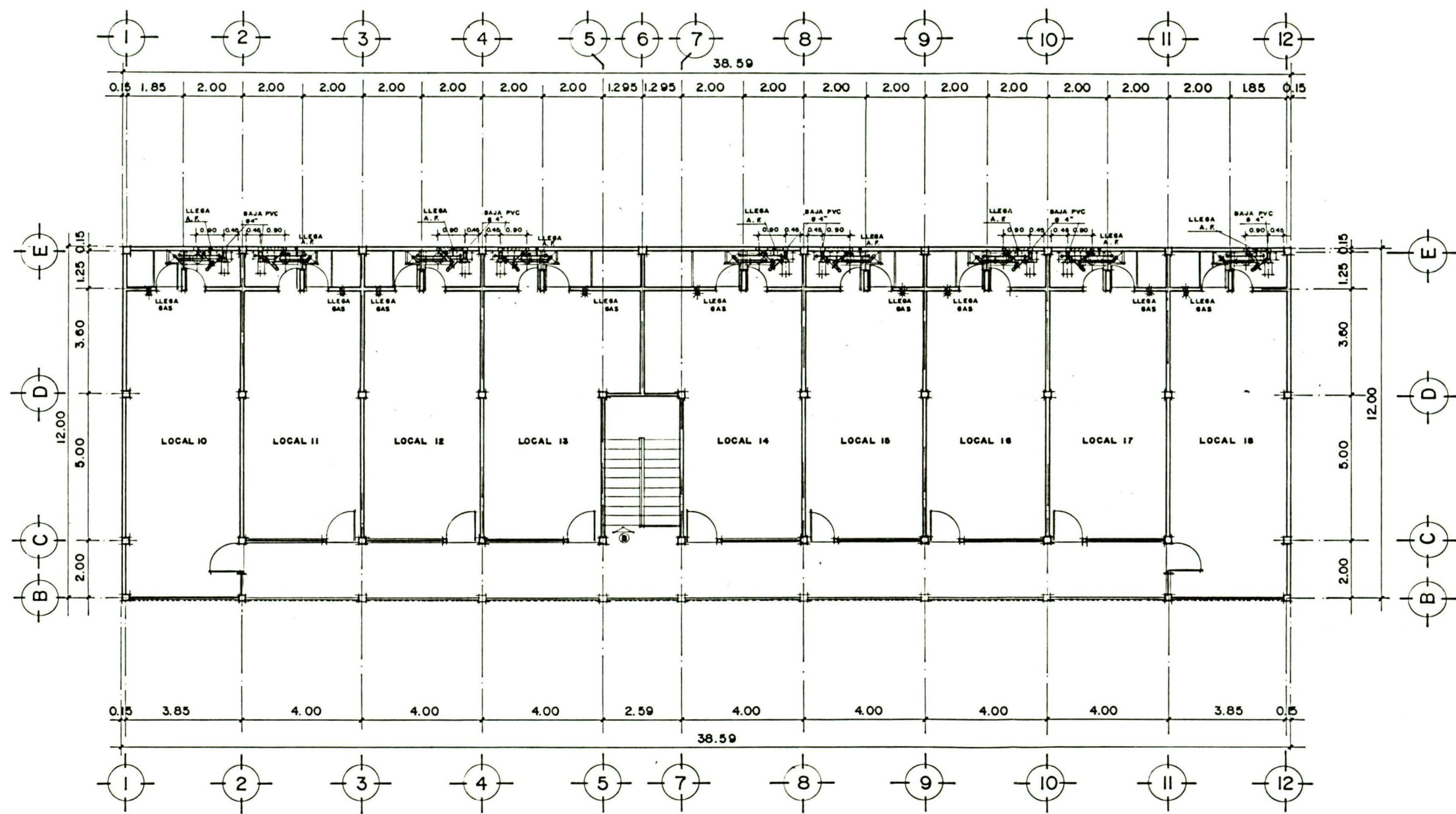
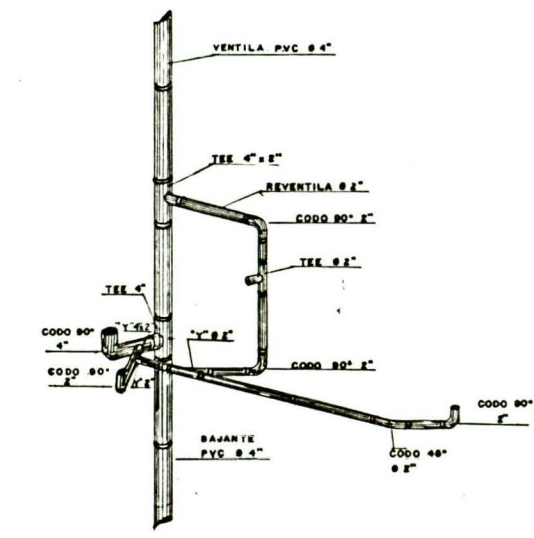

<p>EDUARDO ANDONIE</p>	<p>UNIVERSIDAD DE MONTERREY</p> <p>TESIS PROFESIONAL TIPO "E"</p>	<p>PLANO No.</p> <p>4</p>
	<p>PROYECTO DE</p> <p>CENTRO COMERCIAL</p>	<p>PLANO DE</p> <p>INSTALACION</p> <p>SANITARIA E</p> <p>HIDRAULICA</p>
<p>PROPIETARIO</p> <p>SR. LUIS B. ANDONIE</p>	<p>UBICACION</p> <p>ENRIQUE C. LIVAS 207</p> <p>COL. VISTA HERMOSA MTY. N.L.</p>	
<p>ESC: 1:75</p> <p>1.00 2.00 3.00</p>		

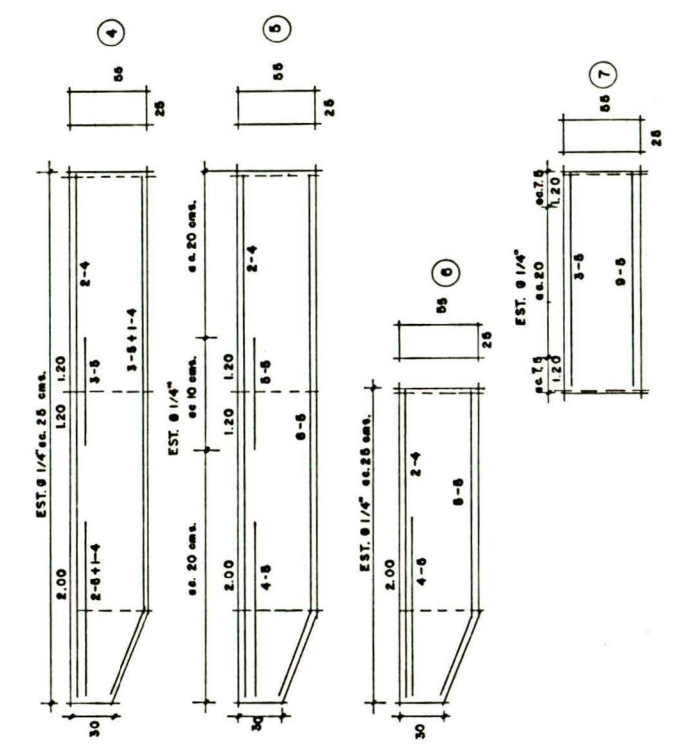
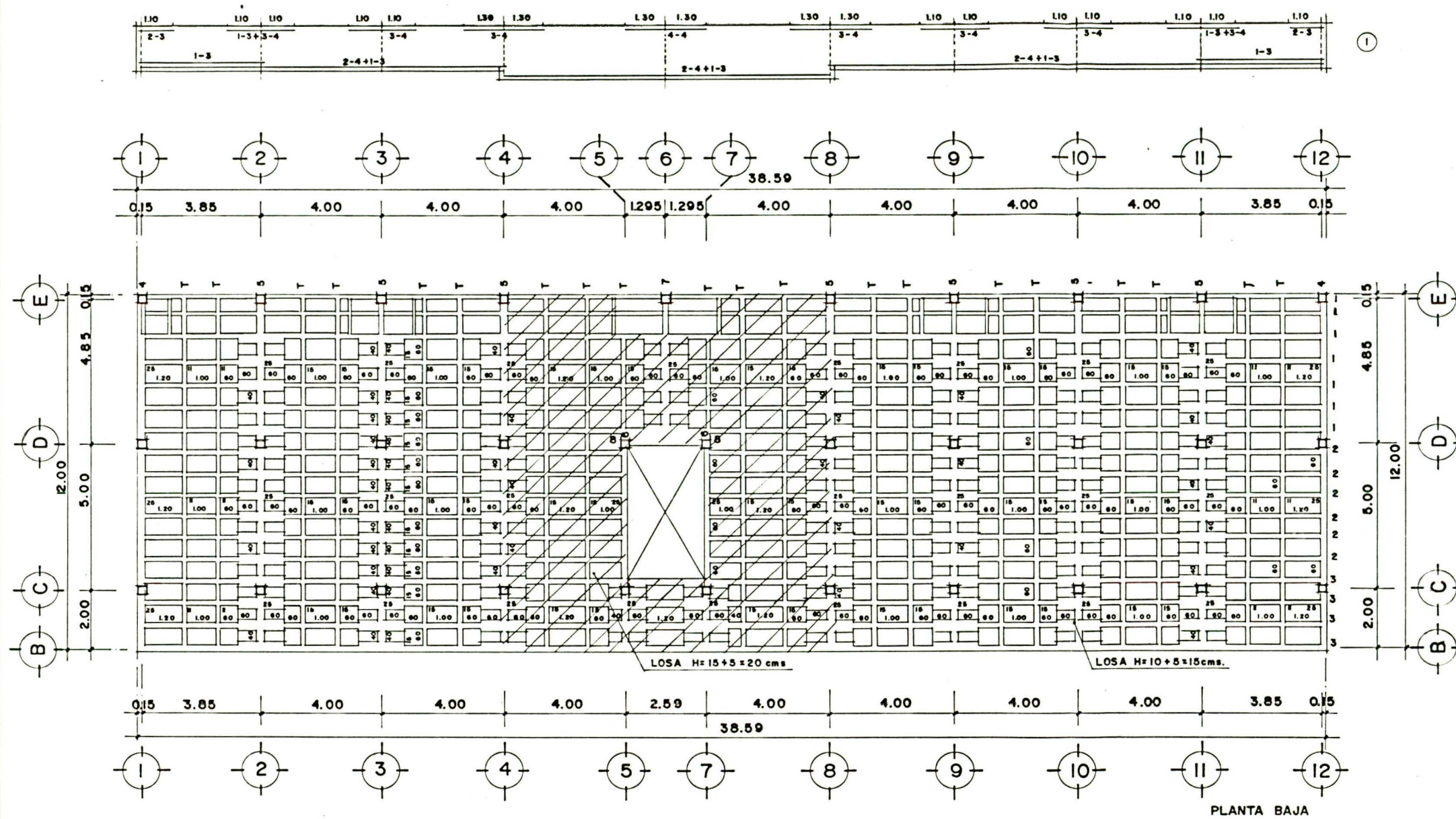

MATERIALES	
F'C	200 Kg/cm ²
F _y	4200 Kg/cm ²
N _a	3 (5/8")
N _b	4 (1/2")
N _c	5 (5/8")

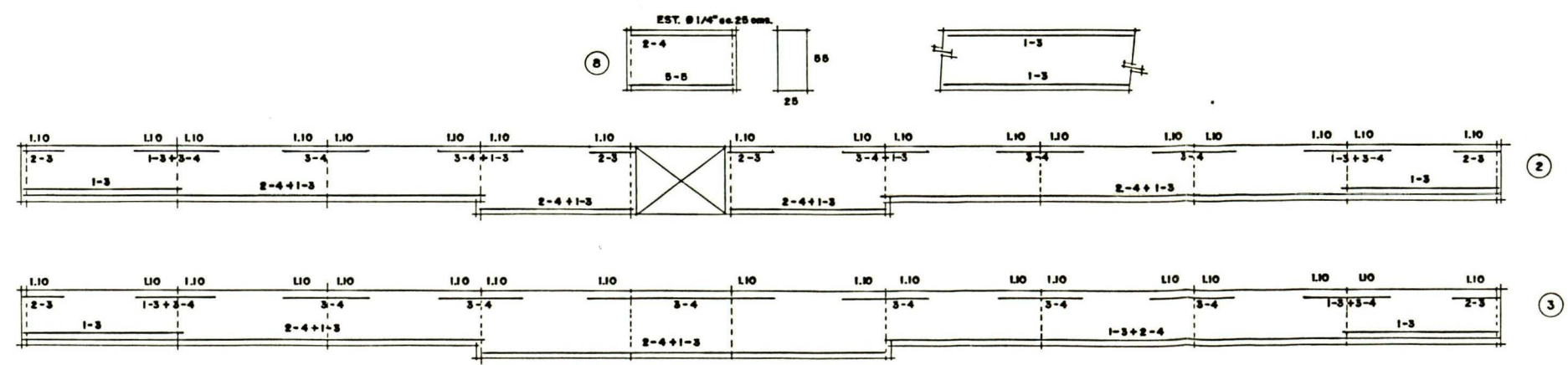



EDUARDO ANDONIE

UNIVERSIDAD DE MONTERREY

TESIS PROFESIONAL TIPO "E"

PROYECTO: **CENTRO COMERCIAL**

PROPIETARIO: **SR. LUIS B. ANDONIE**

UBICACION: **ENRIQUE G. LIVAS 207 COL. VISTA HERMOSA MTY. N.L.**

ESCALA: **1:75**

PLANO No. **5**

PLANO DE: **ARMADO DE LOSA**

PLANTA BAJA



ORIENTACION

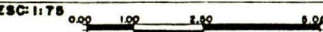

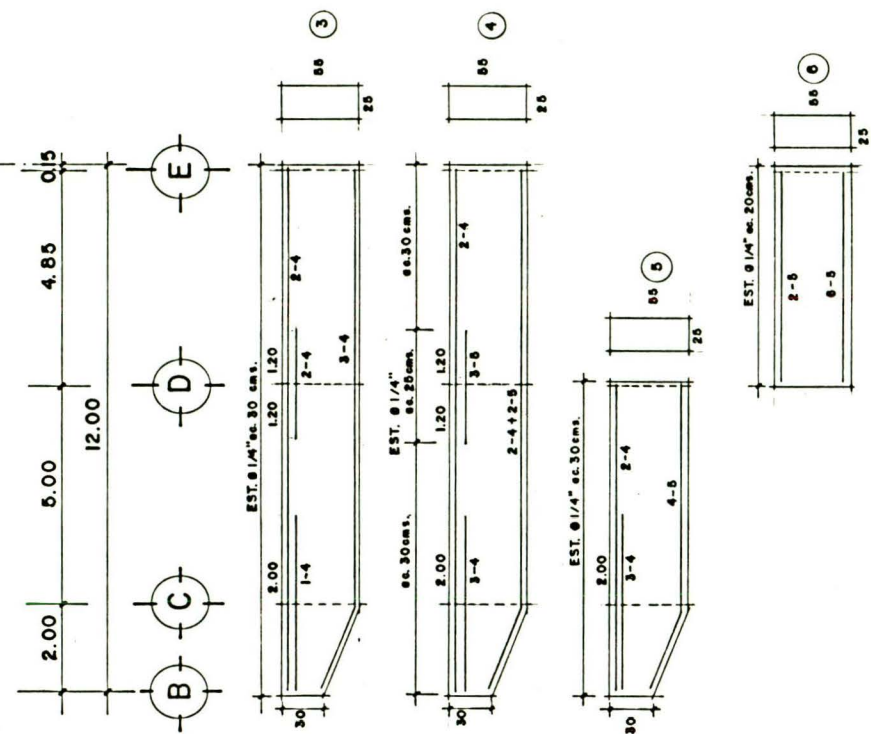
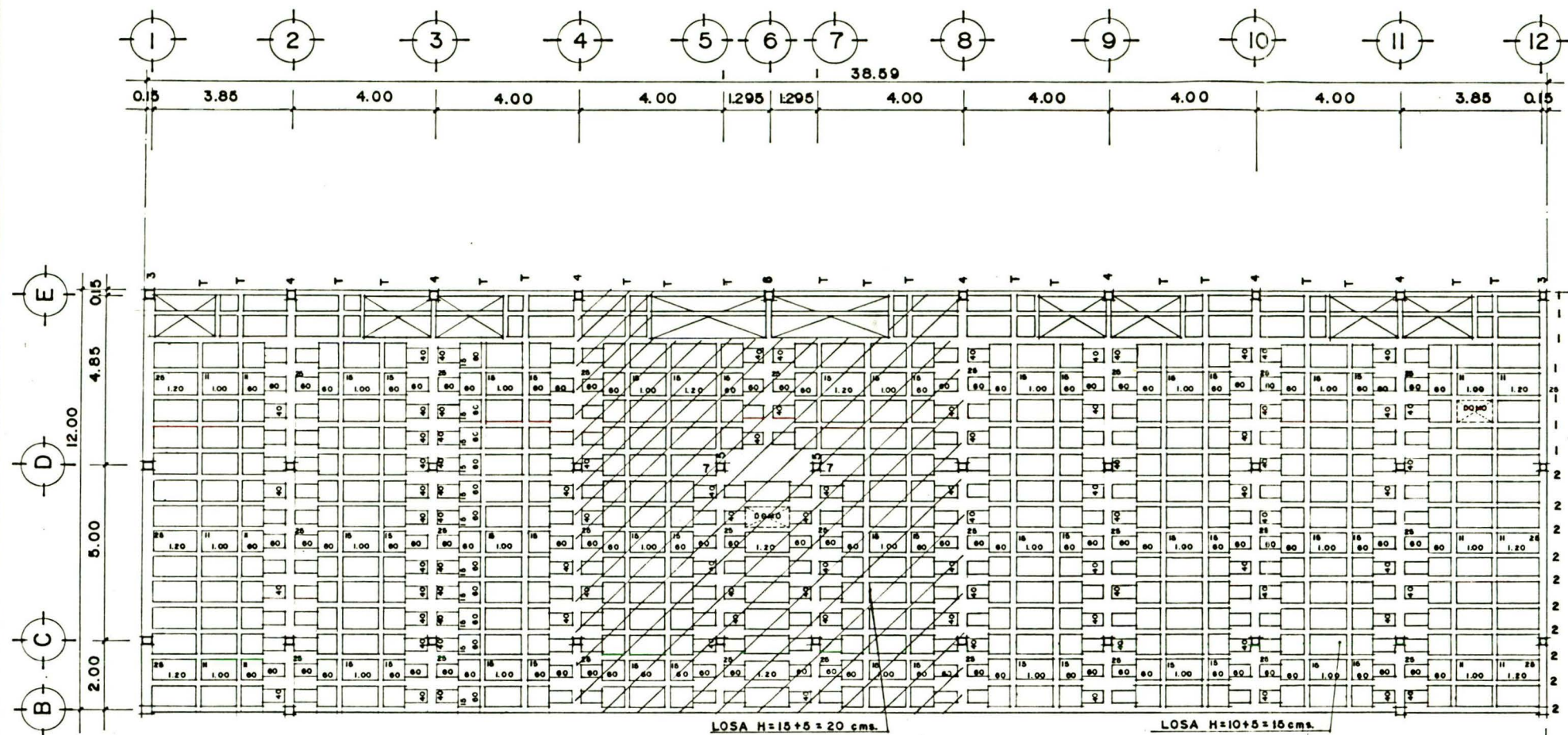

MATERIALES	
F'c	200 Kg/cm ²
Fy	4200 Kg/cm ²
No. 3	(3/8")
No. 4	(1/2")
No. 5	(5/8")

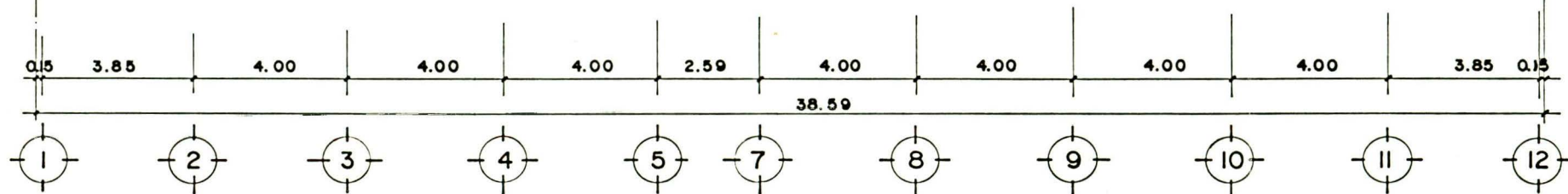

PLANTA ALTA ESC: 1:75

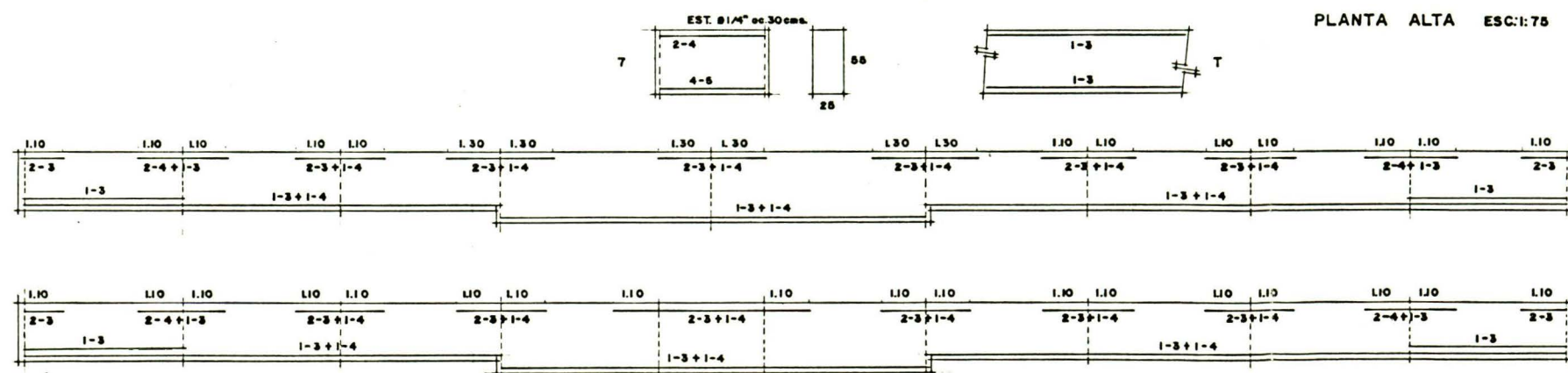

UNIVERSIDAD DE MONTERREY

TESIS PROFESIONAL TIPO "E"

PROYECTO DE CENTRO COMERCIAL

PROPIETARIO SR. LUIS B. ANDONIE

UBICACION ENRIQUE C. LIVAS 207 COL. VISTA HERMOSA MTZ. N.L.

ESC: 1:75



ORIENTACION

PLANO No.

5

PLANO DE

ARMADO DE LOSA DE AZOTEA

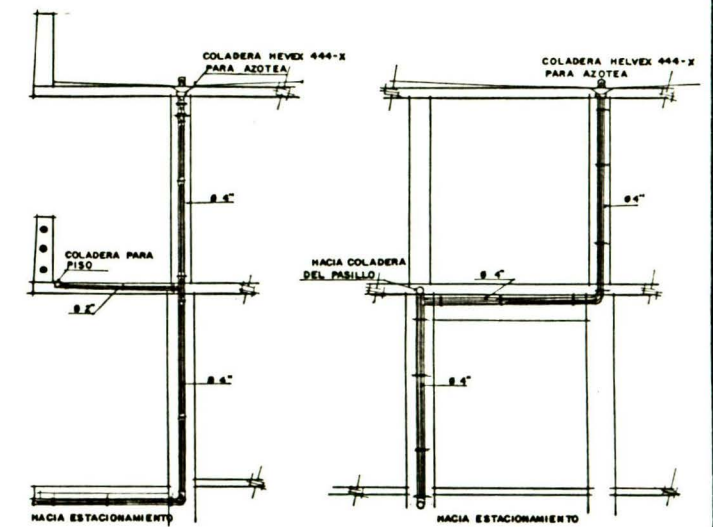
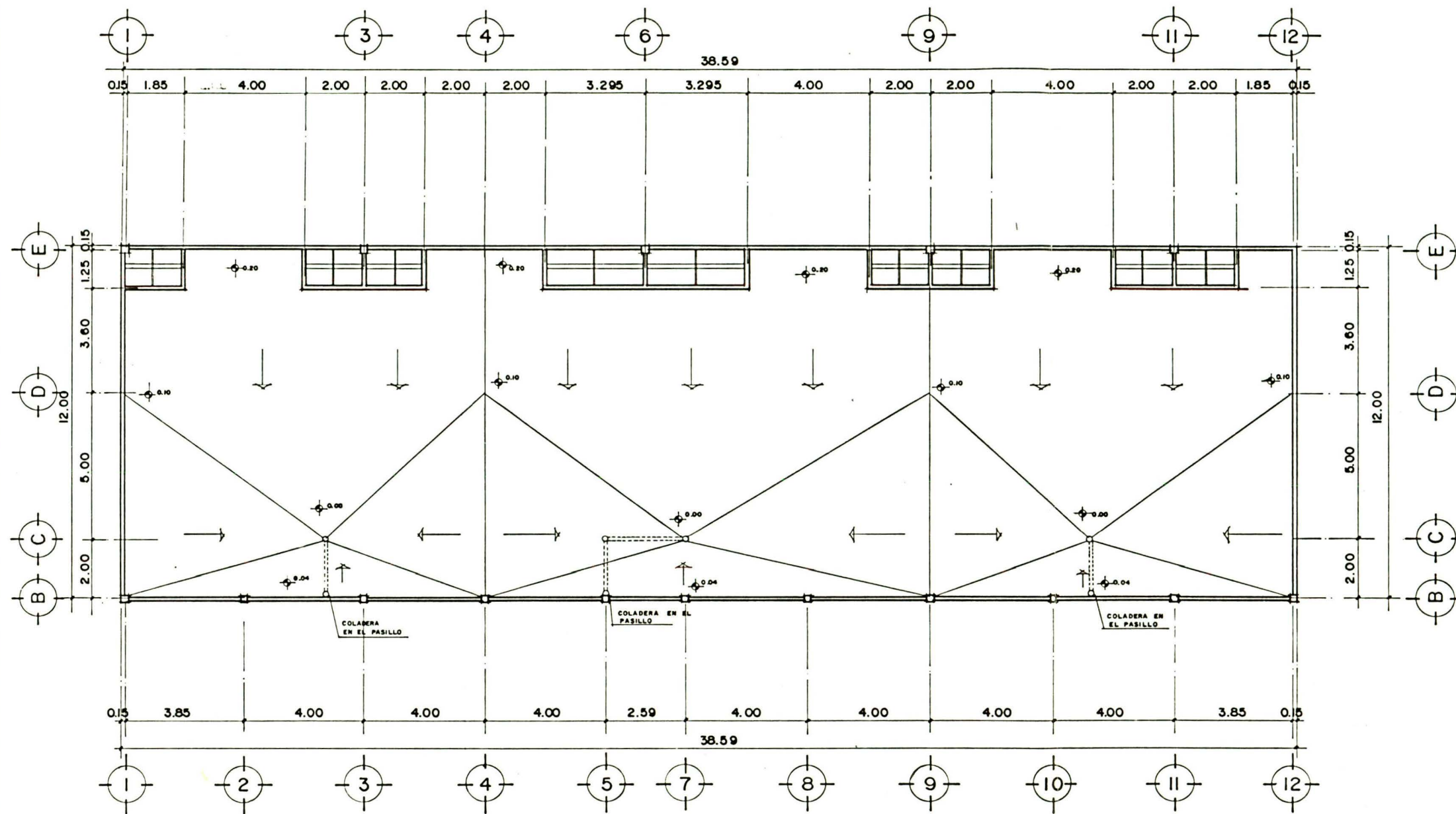

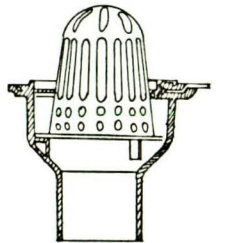
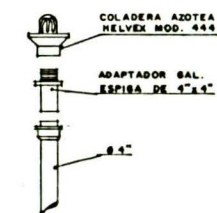

DETALLES DE BAJADAS PLUVIALES



COLADERA HELVEX 444-X PARA AZOTEA

	UNIVERSIDAD DE MONTERREY	PLANO No.
	TESIS PROFESIONAL TIPO "E"	
	PROYECTO DE CENTRO COMERCIAL	PLANO DE DESAGÜE PLUVIAL
	PROPIETARIO SR. LUIS B. ANDONIE	
	UBICACION ENRIQUE C. LIVAS 207 COL. VISTA HERMOSA MTY. N.L.	
	ESC: 1 TS 600 100 2.50 5.00 	



 <p>EDUARDO ANDONIE</p>	<p>UNIVERSIDAD DE MONTERREY</p>	<p>PLANO No.</p> 
 <p>ORIENTACION</p>	<p>TESIS PROFESIONAL TIPO "E"</p>	<p>PLANO DE</p>
<p>PROYECTO DE</p>	<p>CENTRO COMERCIAL</p>	<p>FACHADA</p>
<p>PROPIETARIO</p>	<p>SR. LUIS B. ANDONIE</p>	<p>PRINCIPAL Y</p>
<p>UBICACION</p>	<p>ENRIQUE C. LIVAS 207 COL. VISTA HERMOSA MTY. NL.</p>	<p>CORTE TRANSVERSAL</p>
	<p>ESC: 1:75</p> 	

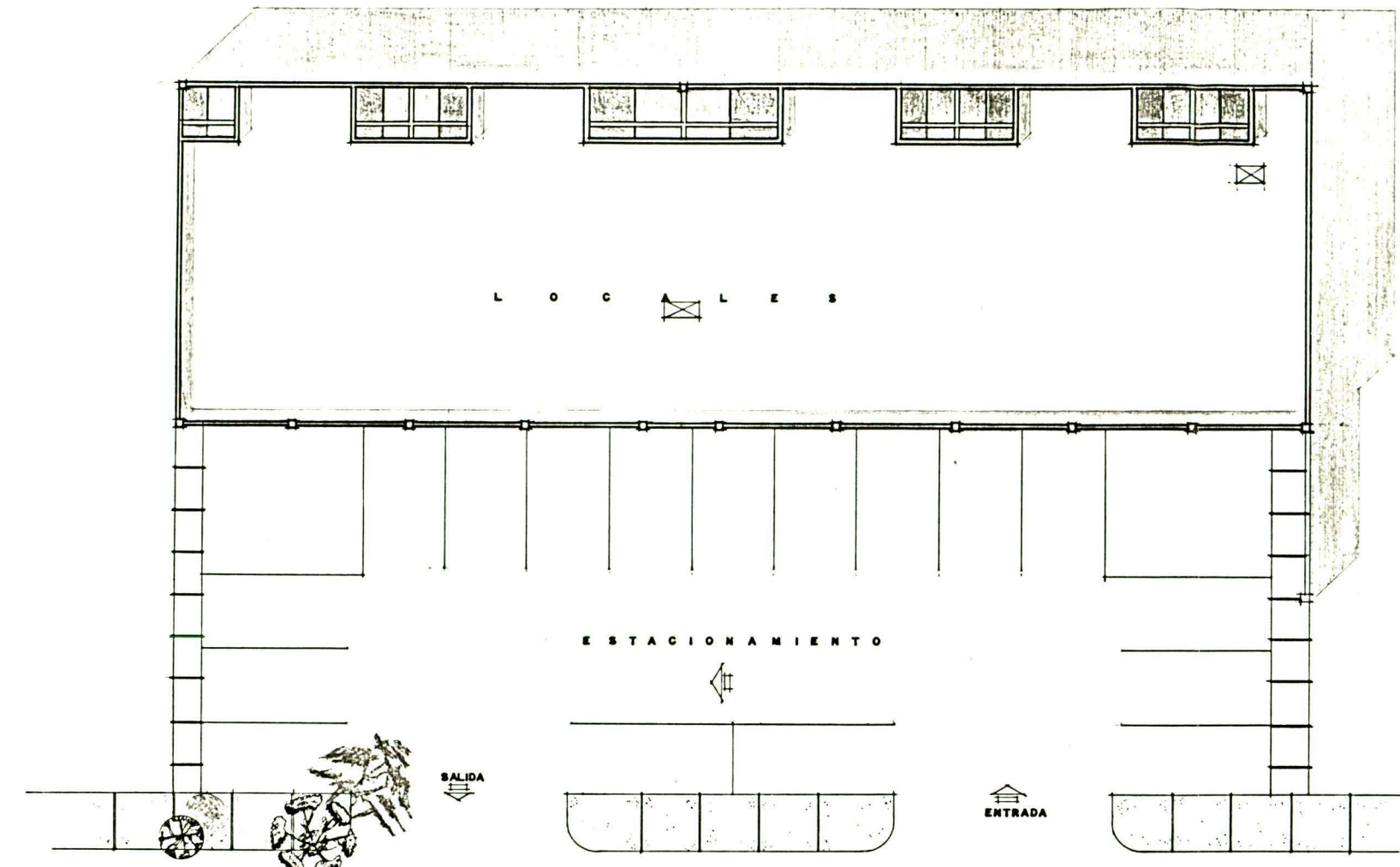



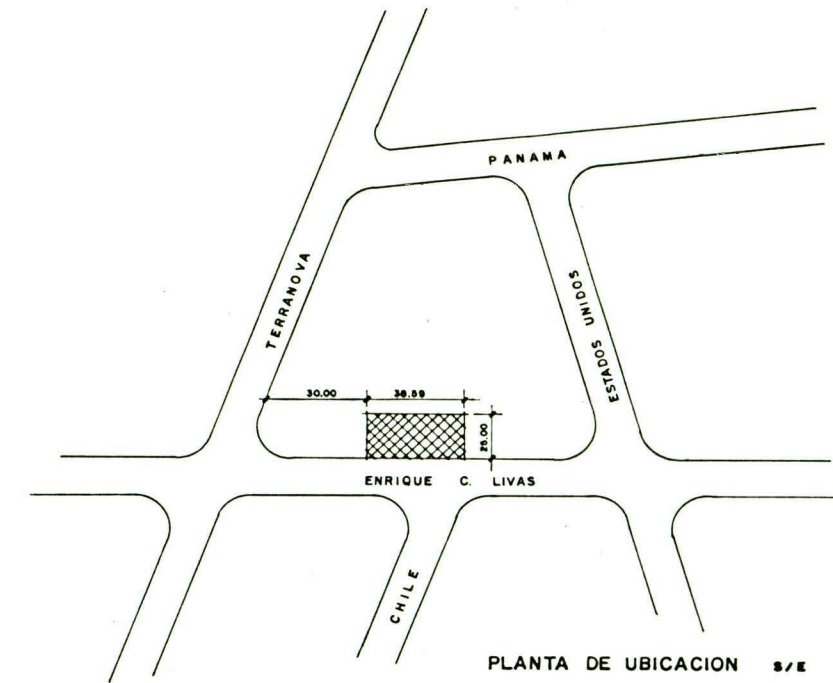

ENRIQUE C. LIVAS

CHILE

PLANTA DE CONJUNTO ESC: 1:100



PLANTA DE UBICACION S/E

 EDUARDO ANDONIE	UNIVERSIDAD DE MONTERREY	PLANO No. 
	TESIS PROFESIONAL TIPO "E"	
	PROYECTO LOCALES COMERCIALES	
	PROPIETARIO SR. LUIS B. ANDONIE	PLANO DE:
 ORIENTACION	UBICACION ENRIQUE C. LIVAS 207 COL. VISTA HERMOSA MTY. N.L.	CONJUNTO Y UBICACION
	ESC: 1:100 	

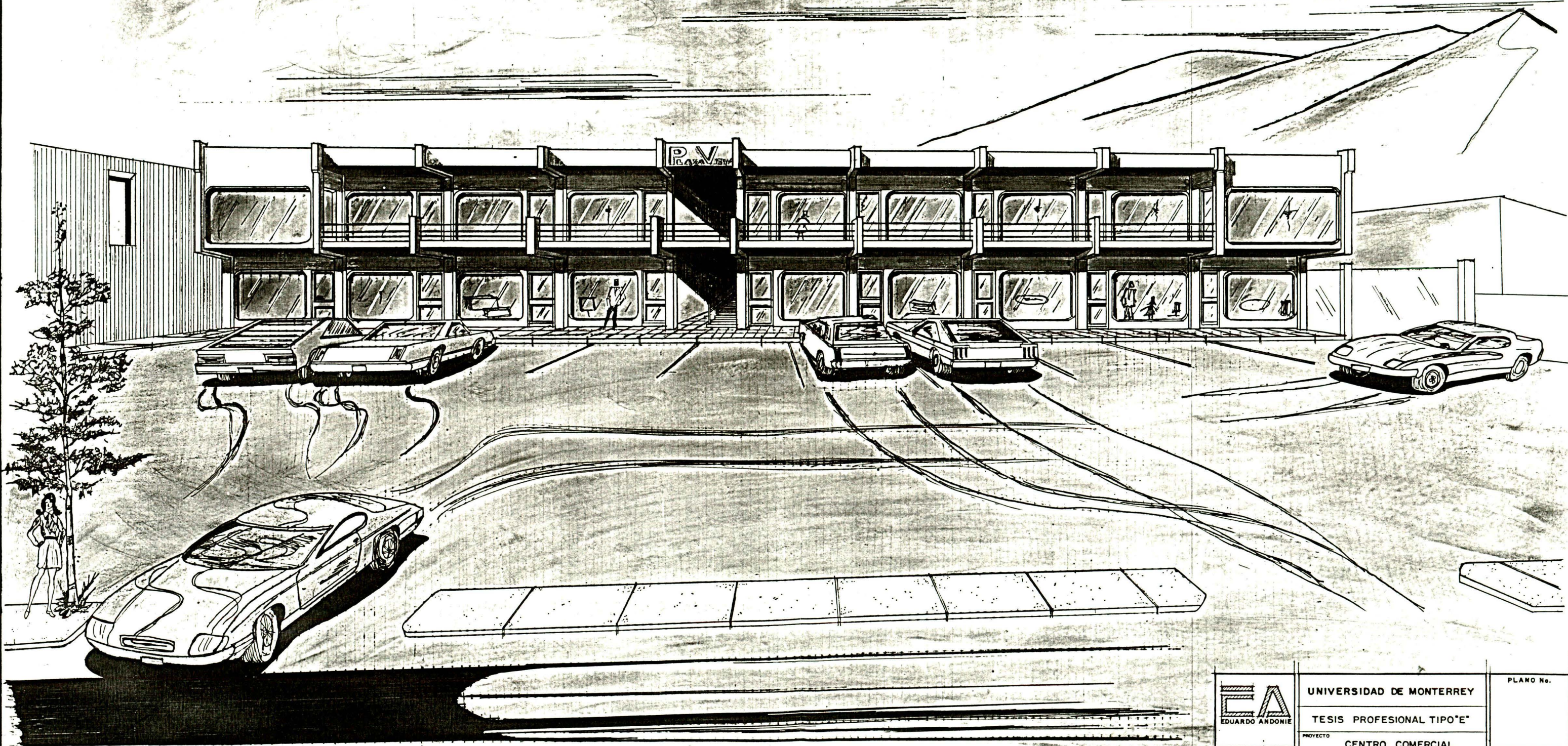

EA
EDUARDO ANDONIE



UNIVERSIDAD DE MONTERREY
TESIS PROFESIONAL TIPO "E"
PROYECTO CENTRO COMERCIAL
PROPIETARIO SR. LUIS B. ANDONIE
UBICACION ENRIQUE C. LIVAS 207
COL. VISTA HERMOSA MTY. N.L.
ESC: 1:50 0.00 0.50 1.00 3.00

PLANO No.
PLANO DE
PERSPECTIVA

902888

BIBLIOTECA
UNIVERSIDAD DE MONTERREY